上海畫報

中華郵政特准掛號立券之報紙
每三日出一張售大洋四分

第四九〇期

■名女伶新艷秋近影■

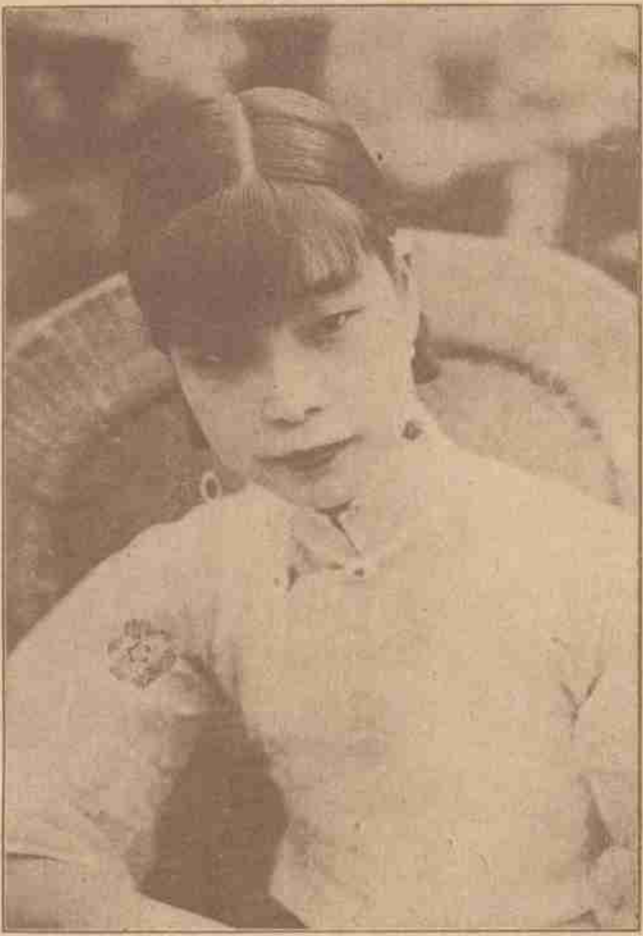

（王貢三先生攝）

▲本報價目 [illegible]

▲廣告刊例 新聞欄中（面議）中縫欄內（分四格）每格每次[illegible]起碼、封面每格[illegible]元計十五字高十九字[illegible]起碼、

保身千金 避孕 強身
如意丸 摘孕丹 避孕香膏 如意粉

內服外搽有決精滋元固久人生而增精益髓享持樂趣此粉專孕節育避之效通經活血之功纖生素素密之婦服之立能停孕每料四元無論停經腹痛是孕非孕有孕怕育者每月一粒每粒五元百發百中無論五淋白濁鐵尿痛服之三小時內止痛止濁每匣一元變賣二元外埠郵費加一郵寄九五折扣四馬路[illegible]一養隔壁

中南大藥房

最有效 最經濟

太哥液西名（Tagol solution）為淋濁尿道外洗殺菌為對根治劑功力速而無弊亦可治女子白帶洗法簡便原瓶即可應用交接前後洗射可免傳染新淋放尿疼痛洗一瓶後即可痛止而毒他如尿點滴毒下等等均可注藥施用保可白濁菌完全絕跡購本液得本院醫師免費指導代洗以表誠信而得確效定價每瓶一元上海民國路東新橋街原上口

延澤醫院藥房發行

亞林防疫臭藥水

天時日暖，凡糞穢之處，如垃圾桶內，痰盂之中，都為病菌產生之所。用亞林防疫水，則可殺菌除臭。

上海四馬路 五洲大藥房發行

大前門香烟

請用培德領帶

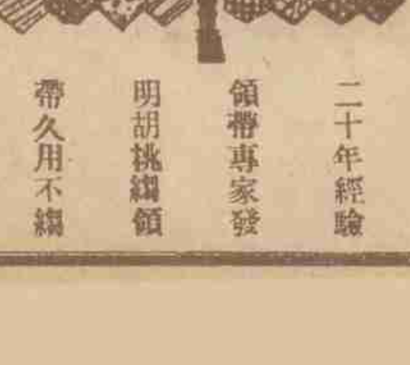

二十年經驗 領帶專家發明胡桃織領帶久用不縐 永不走樣

總公司南京路大慶里勞合路對面
分公司四川路九十一號福利對面

欲備美麗而耐用的領帶請向寧波路二〇六號電話六二九九八號

商標 麒麟領帶襯衫

置辦可使君滿意稱心工廠兼門市部老闸子路福生路口二三五號電話四一六四九號

□：□女伶杏艷芬□

佇立聳室、未凝、我儕之車、市各啓示、而口電之風馳、瞬息、杳、管際安、生曰、是謂「車走雷」、語未道也、趙叔雍先生撫掌曰、公可謂「半生風義兼師友」矣、舉爲撫掌、

□張織端車走雷 （老炯）

□北遊紀趣之六

張織老之小生耿介、不敢恭維、當平日掛車問題、方事料量車輛之際、織老歸思甚殷、乃不獨向北平中國旅行社分司購車等車票、就是織老快車過津之日、亦我儕征籬發之時、雙帆齊趨、一切急、急遽而去、而織老

□叉麻雀 （芙莉）

□閒叉雜談之一

這也許是許多正人君子所目爲耗時廢業的事、然而一般中凡的中輩、卻實實在在地尊着他的寶典了、在這個吾復而又煩憊的社會裏、許多物質上和精神上的爲的娛樂、我們早已被上人任子剝削得干干淨淨、所留給我們的、無非是些腥臭、假如你想呼吸一些兒清潔的空氣、對不住、先生、委屈一點兒吧、請你到那中等人的（下流人者、比上不足比下有餘我們的這此人）架子打館、低頭貼耳地走進那皇恩大赦後的公園裏去、然而我卻聽不慣洋人人那（皇恩）式的神氣、（也許是我不能發財的原因、）所以我寧願坐在家裏和三四朋友玩這個耗時、業的把戲、我們「五百達」打得個一塌糊塗、自殺政策底一般的有趣、我有時也想到這是種消極去演之、但是我們的口既不能在千人萬人面前歡迎、我們的筆、又祇僅僅在小報上做一段無聊式的談話、我們不叉麻雀、幹嗎、

□孫慕唐先生畫扇□

（舒舍予贈）

「哈同收回羅苑之無望 （哈哈）

杭州西湖羅苑、本爲哈同所建、當占湖地、當時哈與浙督某某有關係、杭人亦莫之奈何、迨革命軍到杭、始爲杭州市政府沒收、而以一部分爲藝術學院校址、後哈曾托由英使向外部請求發還、外部飭杭市政府查復、尚在查復之中、忽有黑軍將起、由日籍羅迦陵之卸羅某呈請市政府稱、羅苑係彼等產業、故羅苑應爲羅迦陵之產業、自應發還、當經市政府批駁、一面呈請外部令知交涉員向杭州英領事表示不能發還、或謂羅等呈文、實爲此批駁之一原因、亦可見心勞日拙矣、

□上海人不識牛酪 （京游子）

北京人喜歡吃一牛酪、上海卻從來沒有過、一、我們只好趁北京說得時髦、現在在長浜路重慶路東面、有一家酸梅舖子能夠也做二三十碗牛酪賣給內行人吃、但是招牌上不掛出、所以不知內人多無從問津、聽說因有一天、一位衛生局西人帶着翻譯去查過一次、店中人說牛酪就是牛乳、用冰凍成的、這西人笑沒有開口、翻譯先生、恐怕他有礙衛生、就令他們即日刮刮肚子、□□口氣向馬路上潑翻了三十碗、因此他們就不敢賣了、只有久居北京的人、時常要去定一二碗過過饞癮、不曉得能夠持久能呢、

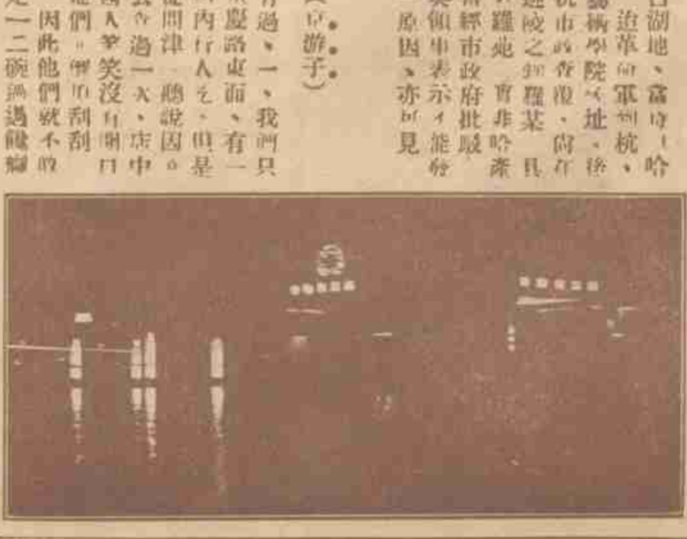

□西湖博覽會夜景□

（舍予攝）

□部舞家左蕙芬女士□

提倡國貨 請飲

益利汽水

總經理處 李榮記法界菜市街 電話一三四一一
明記北京路壽聖庵北 電話一九八二六
同益龍門路口八世界西 電話一九一八八

□北遊紀趣（五）（炯亥）

熊秉三先生（希齡）招待記者團於香山慈幼院，飲讌畢，兩君[illegible]曲，趙君[illegible]先生[illegible]為熊攝影以留紀念，熊立於水聲浩淙淩石[illegible]之[illegible]，稱叔雍先生[illegible]、是為「淩波小丑」也。熊笑謂詩人蔣[illegible]余[illegible]「一熊二[illegible]、雙[illegible]淩波」之[illegible]則[illegible]熊[illegible]身[illegible]辦[illegible]織[illegible]凡三[illegible]而[illegible]院

□[illegible]科女醫學校本屆畢業生合[illegible]（含予贈）

□爲留侯借箸前箸（丹翁）

有北風雲似逼，汎君先宮濟爨斯鄰，可知異族磨牙地，正是全球側目人。後盾憑於民衆氣，長城築在少年身。一時撲克爲勳立，笑彼偷機枉費神。

□報界二老小史補注（報館老茶）

□二老以外尚有一老

本報前[illegible]所[illegible]報界二老事略與茶房所聞見[illegible]各[illegible]

[illegible]大有[illegible]君[illegible]先生[illegible]之惡[illegible]（編者按、[illegible]文章）

光緒[illegible]年乙巳，申報[illegible]十一月乃約蘊[illegible]亦重入申報[illegible]至戊申冬，繼老與[illegible]君見[illegible]花君總編輯，延張蘊和君[illegible]社[illegible]，合，於是年底退出申報編輯，於[illegible]月初二日入館，同時[illegible]、而蘊老[illegible]繼納服務，迄於[illegible]張繼[illegible]君撰社論兼編輯，今日、曾未間斷[illegible]指計之[illegible]、亦[illegible]正月初三入館，是二老同[illegible]年已二十有三[illegible]同年[illegible]入報界，申一新[illegible]申報二萬號[illegible]受全館同人[illegible]是[illegible]月繼老辭職，至秋七月改[illegible]之獻也，[illegible]老[illegible]宣統二年[illegible]入北平[illegible]公報[illegible]京津[illegible]中報，[illegible]蘊老同[illegible]午夏志[illegible]時報編纂[illegible]於[illegible]六[illegible]錄[illegible]理南方報、亥春二[illegible]入[illegible]開[illegible]、迴復[illegible]延蘊老任編輯，約繼老[illegible]司[illegible]南方[illegible]己巳年一申一新之原狀[illegible]民[illegible]至[illegible]正月，繼老亦遂退申[illegible]二冬[illegible]生[illegible]新聞報[illegible]方報撰述、五月[illegible]貝子[illegible]楊[illegible]報[illegible]編輯，民四秋因病辭職[illegible]警事發生，繼[illegible]論[illegible]開[illegible]、民[illegible]冬再入北[illegible]六[illegible]新於老[illegible]、[illegible]繼[illegible]不自安，乃[illegible]編[illegible]開報[illegible]電[illegible]信[illegible]政令輯部[illegible]全體[illegible]人[illegible]佈退職，繼任[illegible]透消息，在中西各報之老[illegible]語[illegible]為一篇文字、[illegible]諸同事上、至十七年悼亡回里，[illegible]司[illegible]退，[illegible]生平一大[illegible]、[illegible]辭職[illegible]汪[illegible]君延[illegible]駐館[illegible]秋[illegible]老[illegible]寫[illegible]核紡務、但開繼[illegible]言，六十以往不做。

[illegible]碩甫先生之女公子聰明活潑，曾在「道義之交」「透明的上海」「哥哥了妹妹」三影片中與黎明暉女士合演（戈公振先生贈）

□[illegible]新[illegible]秋[illegible]□[illegible]上[illegible]（明[illegible]贈）

□[illegible]人□[illegible]孫子巨幅[illegible]水[illegible]□

[illegible]年又[illegible]出館，[illegible]房[illegible]聞一十年，以上之新聞記者，非腹笥不曾一部代史，[illegible]勿[illegible]歸，而[illegible]努力[illegible]也、老之史，略[illegible]是[illegible]緒十[illegible]秋，[illegible]冷血君入時報，今仍在申報[illegible]陳君入館[illegible]較二老為一年，[illegible]外[illegible]有[illegible]老[illegible]。

湖（[illegible]）（予舍）

黃霉天氣完了。今夜西湖熱鬧。風[illegible]水面不曬日光皮[illegible]。博[illegible]覽彩波搖。湖[illegible]山色[illegible]顯耀。今宵赴[illegible]斷橋。湖壺音[illegible]算巧。未[illegible]滑[illegible]頭笑。

好運道香烟

上海華達烟草公司出品

畢倚虹之遺著 黑暗上海 全書出版

是書為白話章回小說，曾載時報，綿亙數年之久，煌煌鉅著，都三十萬言，末兩回係倚虹先生殘稿，紅蕉先生補完，一氣呵成，天衣無縫，須體血不流於蕩治；細膩而不失諸閎煩；與「黑幕派」空中樓閣不同，與「鈔襲派」之采取報覺更異，以結構論：頗似吳研人之怪現狀，以文字論：直類吳敬梓之儒林外史，久居上海者可供參考，未來上海者可作南針，洵不可多得之長篇小說也。書凡六冊，一千餘頁，定價大洋三元，特價千部，每部祗收大洋一元八角。

發行所、上海望平街七號上海畫報館

■一二三集回目列下

第一回 花旦行醫亂打六〇六 律師保護要求三百三

第二回 數行告白鬧散雲消 幾個顧命筆酣墨濃

第三回 魔鬼網羅青年墮落 美人生世豬仔收場

馬棋牌啤酒是最進步的純粹國貨

清飲料 夏令衛生唯一妙品

天明星公司出品 廠址特三區花園旁

駐滬總發行所 新閘醬園弄

電話三二八五二 電報掛八〇五八

註冊商標 味樂 香糖 馳名老牌

薄荷糖 鮮菓糖 橘子糖 芝蘭糖 玫瑰糖 檸檬糖

生津止渴 齒頰留芳 沁涼袪暑 醒酒解悶 消食開胃 益腦提神

總經理上海華大洋行

本外埠各糖菓食物店均有出售

■請讀名家 ■小說筆記

■包天笑作	
■非小說	一元
■黑幕鐵證	八角
■鬻寒小傳	一元
■降娘癡語	二角
■未來世界	四角
■犧牲	四角
■情波記	二角
■李涵秋作	
■攝秋箏記	二冊一元二角
■琵琶怨	二角
■雌蝶影	四角
■雙花記	二角
■雙鵑血	五角
■瑤瑟夫人	三角
■畢倚虹作	
■黑暗上海	三元
■陳冷血作	
▲俠客談	四角
■張秋蟲作	
■銀海新潮	四角
■龐獨笑作	
▲紅脂識小	六角
■張丹斧作	
▲拆白黨	三角
■葉楚傖作	
▲新小說	八角
■沈泊塵作	
■百美圖	一元二角
■張春帆作	
▲九尾龜十二冊	七元八角

上海畫報館發行

是專治霍亂急痧的神藥，能將垂死的生命，奪回於頃刻，的確百發百中，眞所謂藥到，病除，故凡家庭，團體，學校，工廠，公司，以及慈善大家，均宜及早購備，用作施送貧病，功德尤為無量，

■每瓶大洋一角 ■每打一元

上海四馬路 中西大藥房發行

全國中西大藥房及各大藥房均有售

▲大號二元 ▲小號一元二角半

中法藥房總經理

■艾羅補腦汁■

艾羅醫生特效良藥之一

○奏效神速○毫無流弊○

壯陽丸 避孕粉 通經丸 白濁丸

壯陽妙藥無論老幼虧腎萎陽遺精早洩此丸乃補腎妙品經驗之絕對靈藥

婦女經閉或生產過多而不願育者每月一粒每粒五元保險通經

受孕乃外用避孕靈藥停藥即能受孕絕無流弊如有史以來所罕見每匣三次價洋一元

如外用壯陽同本之靈藥收之十切鐘立見奇效每匣一元外埠函購寄費加一郵票九五折

三馬路石路東 勒喊藥房